Clinical CAse REporting
Because we CARE

Anonimización de las imágenes

1. Imágenes médicas

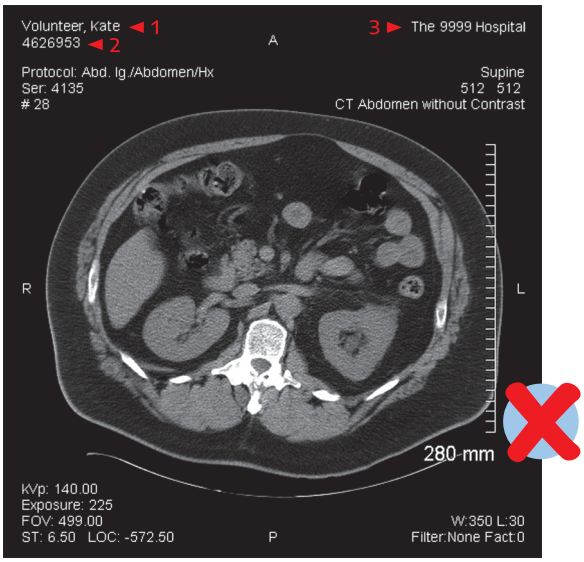

Identificador directo: el nombre del paciente (1)
Identificadores indirectos: número del hospital (2) y nombre del hospital (3)

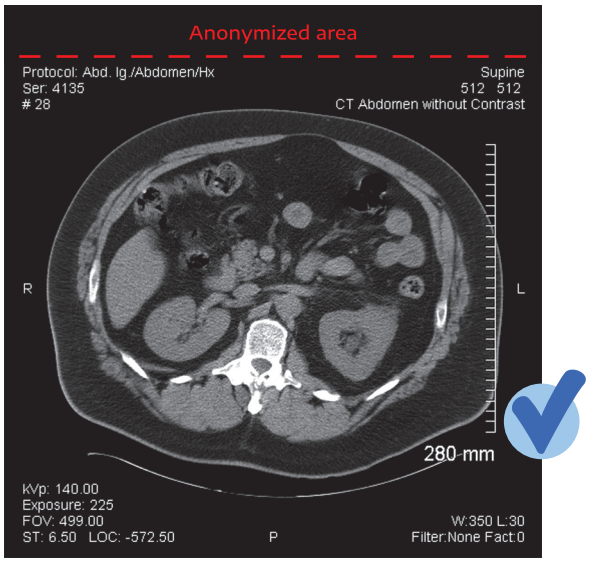

Se ha anonimizado para la publicación, no hay ninguna forma de identificar a este paciente

2. Fotografías de la cara

La anonimización de las imágenes frontales de la cara debe tapar los ojos Y las cejas

La anonimización de las partes del cuerpo no debe incluir características que pudieran ayudar a identificar al paciente, por ejemplo, las marcas de nacimiento